



Técnica: Jogo de cama solteiro “vermelhos”

BR 014/09

Criação: Luiza Yu p/ Coats Corrente

Execução: Vilma I. Maurer para Coats Corrente

Material:

- Linha **Anchor Perlé**, 1 meada de cada nas cores indicadas na chave de cores;
- Agulha **Tapestry Corrente Milward** N.º 18;
- Linha **Cadena** para as costuras na cor B (branco), 146 (vermelho) e 191 (verm. vinho).
- Étamine **Estilotex** na cor branca com 30x165cm (lençol) e 30x55cm (fronha).
- Tecido de algodão na cor branca com 165x255cm (lençol) e 55x75cm (fronha).
- Viés nas cores vermelho e vinho com 1,3cm de largura.
- Bordado inglês na cor branca com 6cm de largura.

Ponto empregado:

- Ponto cruz duplo

Execução:

- Centralize o tecido e inicie o bordado seguindo o diagrama e a chave de cores para a distribuição das cores e dos pontos.
- Faça a distribuição dos motivos de acordo com o esquema.

Montagem:

- **Lençol:** faça uma bainha de 1 cm ao redor do tecido. Aplique os viés nas partes superior e inferior da tira bordada, sobreposta ao bordado inglês, formando a vira.
- **Fronha:** alinhe os viés nos lados direito e esquerdo da tira bordada e sobreponha o bordado inglês no lateral da direita como mostra o esquema.
- Ao término do trabalho passe as peças pelo avesso com o auxílio de um pano úmido.

Técnica: Jogo de cama solteiro "vermelhos"

BR 014/09

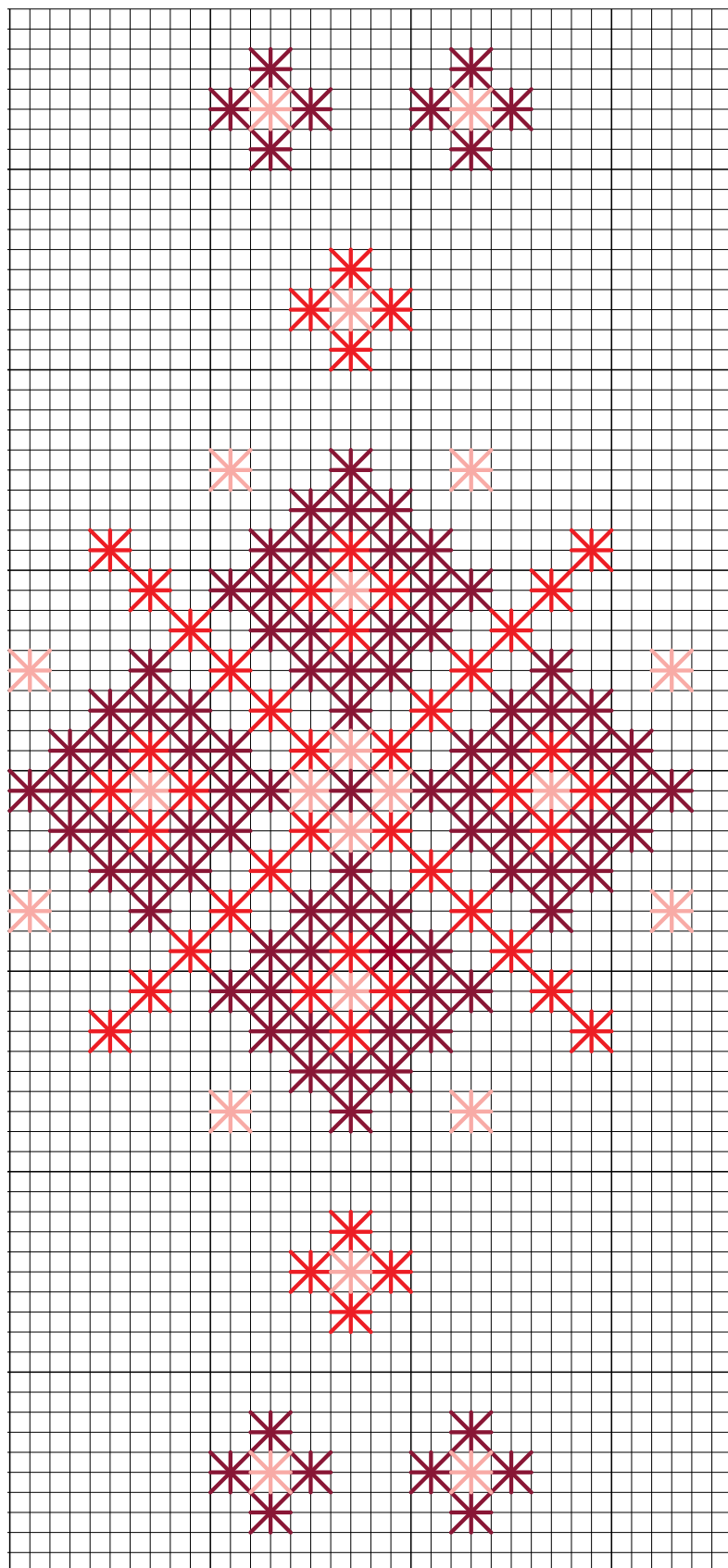

Ponto Cruz Duplo c/ 1 fios da linha  **Anchor Perlé**

 - 8  - 22  - 46

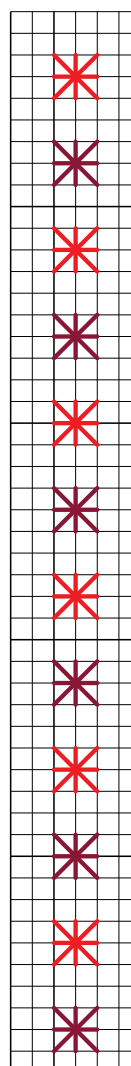

Técnica: Jogo de cama solteiro "vermelhos"

BR 014/09

